YO TENGO FE

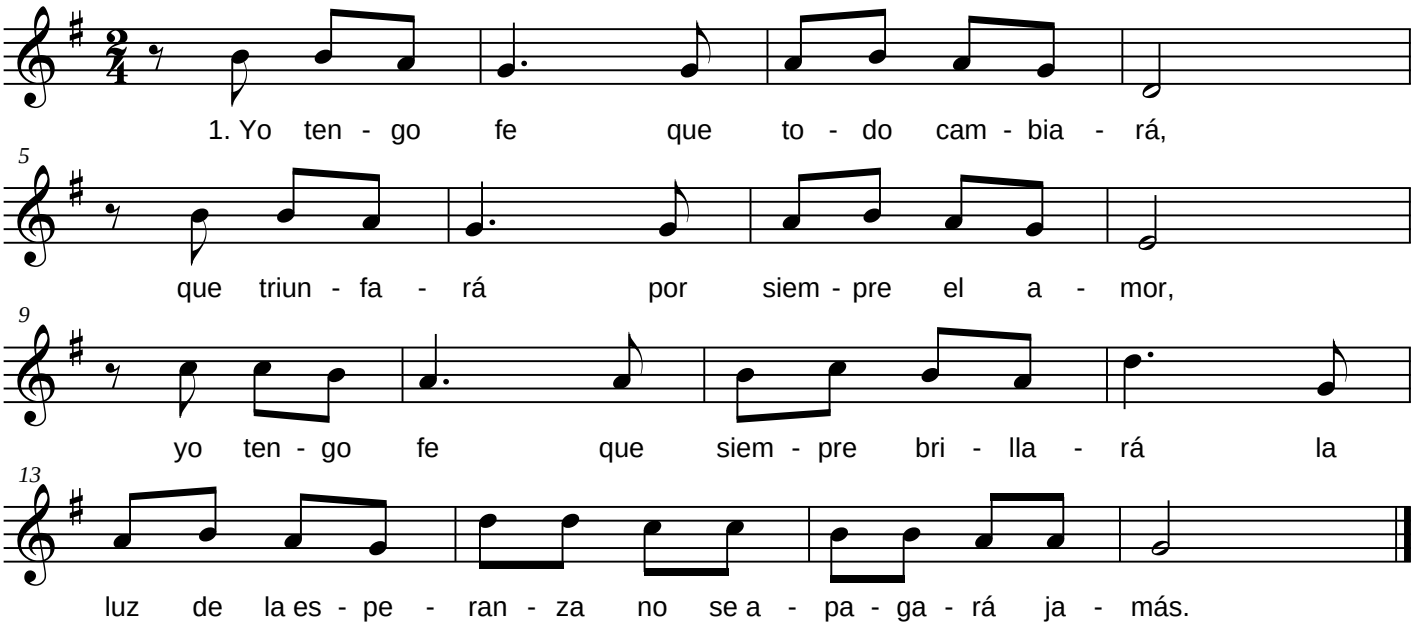

1. Yo tengo fe que todo cambiará,
   que triunfará por siempre el amor,
   yo tengo fe que siempre brillará
   la luz de la esperanza no se apagará jamás.

2. Yo tengo fe, yo creo en el amor,
   yo tengo fe, también mucha ilusión,
   como se ve, será una realidad
   el mundo de justicia que ya empieza a despertar.

3. Yo tengo fe, porque yo creo en Dios,
   yo tengo fe, será todo mejor,
   se callará el odio y el dolor,
   la gente nuevamente hablará de ilusión.
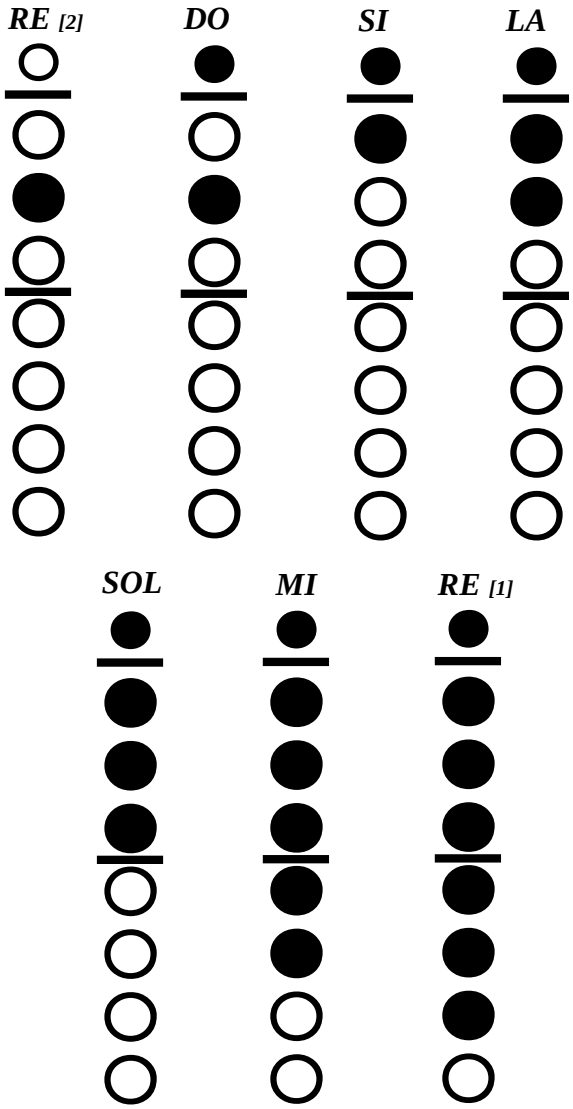
4. Yo tengo fe, los hombres cantarán
   una canción de amor universal,
   yo tengo fe, será una realidad
   el mundo de justicia que ya empieza a despertar.